

Stap 1 : plaats onderfundering – in één fase, of per element.

Aangeraden dikte 15 cm ongewapend.



Stap 2 : Maak ter hoogte van de koppeling een uitsparing in de fundering, t.b.v. de dikte van de meegeleverd betonplex (250 cm x 62,5 cm)



Stap 3 : Plaats de betonplex-plaat in de uitsparing, zodat ze één geheel vormt met de funderingsplaat.



Stap 4 : Plaats put 1, volgens aangeduide niveau's. Het uiteinde van de put moet steeds +/- half op de vooraf geplaatste betonplex komen.



Stap 5 : Hou de meegeleverd draadstangen diam 20 mm, ring + aanspanmoeren klaar.

Per koppeling is er volgende nodig : => 8 draadstangen

=> 16 ringen

=> 16 spanmoeren



Stap 6 : Plaats put 2 op +/- 5 à 7 cm van de 1° put. Blijf put 2 “lichtjes getild” houden, zodat deze nog niet met zijn volle gewicht op de fundering draagt. Verbind beide putten aan de hand van de draadstangen. Hiervoor gebruik je **moersleutel 30 mm**. Doe deze handeling afwisselend aan beide zijden.



Stap 7 : Indien mogelijk, blijf de put lichtjes getild houden, terwijl alle draadstangen aangespannd worden. Is dit niet mogelijk, dan lukt het ook om de stangen aan te spannen, terwijl de put volledig steunt op de fundering. Hiervoor gebruik je **moersleutel 30 mm**. Doe deze handeling afwisselend aan beide zijden. Span zolang aan totdat er **+/- 5mm à max 8 mm** speling blijft tussen de putten.

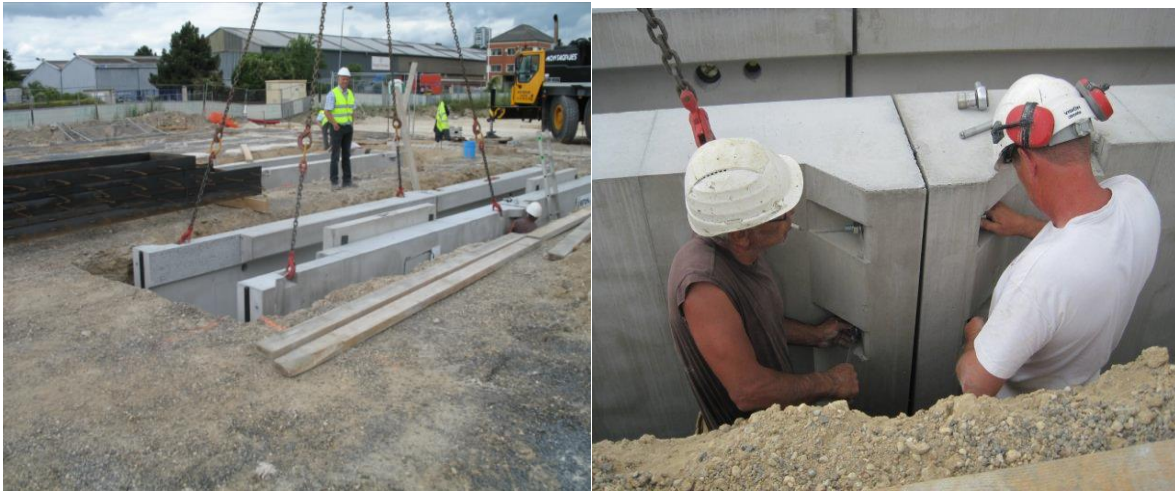

Stap 8 : Duw achteraf, aan de binnenzijde van de koppeling, de meegeleverde “mousse” , tussen de koppeling => en dit **tot een diepte van 10 à max 15 mm**. Daarna moet de voeg aan de binnenzijde van de koppeling opgespoten worden met de meegeleverde “olie-bestendige” silicone. Deze mag niet dieper dan **max 15 mm** in de voeg aangebracht worden. Dit om ervoor te zorgen dat ze haar soepelheid behoudt.

